

## 'Αντιύθενται οι απόψεις των δύο πλευρών

# ΤΡΑΓΙΚΑ ΛΑΘΗ

# ΤΩΝ ΚΥΒΕΡΝΗΤΩΝ

## Ποιό από τά μοιραία σκάφη προηγείτο; ΘΑ ΠΑΡΑΜΕΙΝΟΥΝ ΟΡΙΣΤΙΚΑ ΣΤΟ ΒΥΘΟ ΟΙ 43



Η μνηστή του ανθυποπλοιάρχου 'Αν. Φαύκου, Ευαγγελία Τσούμα, άσπάζεται με σπαργαμό το πηλίο του, κατά τη χρεσινή κηδεία του. Παρόμοιες εικόνες από μαζικά δυστυχήματα, συσσωρευθέντα άσυνήθιστα πολλές στη μνημή μας αυτό τον χρόνο.



Το τραγικό άρματαπλοίο του Στόλου «Μέρλιν» L-166, που βρίσκεται στο βυθό του Σαρωνικού, φέρτερο 43 ανδρών του Ναυτικού. Φωτογραφία από μίαν απόδοτική άσκηση.

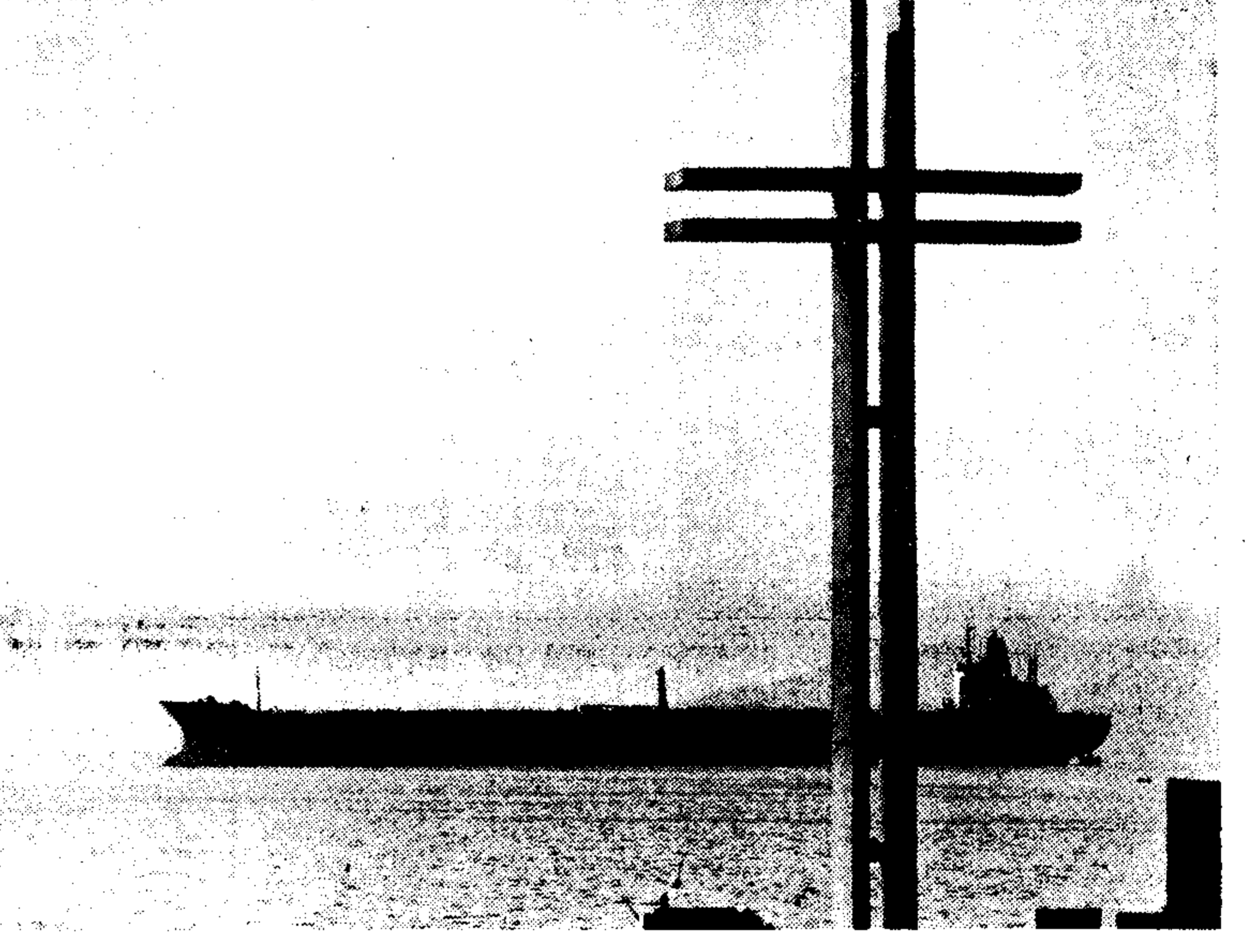

Υστερά από τη φοβερή τραγωδία. Το πετρελαιοφόρο «Παγώσμπος» Ήρας μπροστά στο Μνήμειο του 'Αφανούς Ναύτου, στον όρμο της 'Αφροδίτης, στην Πειραιά. Εικόνα συγκλονιστική. Χιλιάδες άνθρωποι έβλεπαν χθές, όλη την ημέρα, την γιγάντια σιλουέτα του.

## ΕΓΙΝΕ ΧΘΕΣ Η ΠΡΩΤΗ ΑΥΤΟΨΙΑ ΣΤΗΝ ΠΕΡΙΟΧΗ ΤΗΣ ΣΥΜΦΟΡΑΣ

Η ανάκριση δεν κατώρθωσε χθές ή δεν θέλησε να άποφανθή ποιός ευθύνεται για τη φοβερή ναυτική τραγωδία που ήλθε να προστεθί στις τόσες άλλες, που έπληξαν έφετος τη χώρα μας, πιστεύεται όμως ότι αυτό θα γίνει σήμερα. Καί πρέπει να γίνει το ταχύτερο γιατί σύσσωμος ο λαός διερωτάται πώς έγινε να χάσουν αναφαντάσερα παλληγκάρια του ναυτικού μας, μέρα - μεσημέρι, λίγα χιλιόμετρα από τη φαλιρική άκρη. Από τά τραγικά αυτά θύματα, τά 43 ένδεχεται να μένουν στο βυθό, καθώς, όπως έπίσημα, έπιβεβαιώθηκε χθές, είναι άδύνατη ή κθήσος δυτών ή θραταχανθρώπων σε τόσο βάθος, εκεί όπου έχει καθήσει το άτυχο όχημαπλοίο «Μέρλιν» σαν άληθινό φέρετρο.

## ΠΛΗΡΩΘΗΚΕ ΑΚΡΙΒΑ Η ΑΝΑΡΧΙΑ ΣΤΗΝ ΠΕΡΙΟΧΗ ΤΟΥ ΣΑΡΩΝΙΚΟΥ

Το προχθέντο τραγικό ναυάγιο έρχεται σε μία έπικρατή έποχή, που όλα τά κρήτη μέλονται την καθόραση ζωνών διαχορήγησης της θαλασσίας κυκλοφορίας, δηλαδή μονοδρομών, στην προσπαθεία τους να περιπαρήσουν τον συνεχώς αυξανόμενο αριθμό των ναυτικών άσχημημένων άνά τον κόσμο, λόγω της ραγδαίας ανάπτυξεως του έμπορικού στόλου των διαφόρων χωρών. Έτσι και ή χώρα μας, άναποφωτισμένη και άάθρηνη, με τίς άποφάσεις του Διεθνούς Συμβουλευτικού Διακυβερνητικού Όργανισμού του ΟΗΕ, που άποκαλείται ΙΜΚΟ, υπέβαλε μόλις προ ήμερών σ' αυτόν δια του ύπουργείου Ναυτιλίας — Μεταφορών και Έπικοινωνιών, ένα ελληνικό σχέδιο, που καθορίζει μεθοδικώς στην περιοχή του Σαρωνικού, που χαρακτηρίζεται σαν συμφορημένη. Και, πράγματι, στην περιοχή αυτή κινούνται τά πλοία της άνατολής, τά πλοία τακτικών γραμμών και τά πλοία της ελεύθερης άσφαλής που τακτικώς ή περιστασιακά έπιπικνούνται τον ποσειά σε κίνηση άποκεί της νότιασπολάκης Λακωνίας της Μεσσηνίας, δηλαδή των Πειραιά. Κινούνται άκρη στον Σα-

## ΔΙΑΜΑΡΤΥΡΙΕΣ ΦΟΙΤΗΤΩΝ ΓΙΑ ΤΙΣ ΕΚΛΟΓΕΣ

Έκλογες για την ανάδειξη άξιων αντιπροσώπων στους φοιτητικούς συλλόγους των Ανωτατών Σχολών Αθηνών - Πειραιά θα γίνουν την προσέχ άκυρία και τά ετήσια τά άντίθετα προς τίς διαδικασίες διακήρυξης των συλλόγων για την έξασαίση άσάβητων άσφαρισών δεν έχουν άκονοποιηθή.

Φαίνεται πράγματι πώς ή άνακρίση για την ύπόθεση του φοβερού ναυαγίου θα τελειώσει σε ένα χρόνο - ρεκόρ. Ού είναι ή δεύτερη έπίθεση ταχύτητος μετά την ταχεία όργάνωση του έργου της διασώσεως των ναυαγών, ή οποία εκδηλώθηκε άμέσως μετά το δυστύχημα. Τά πάντα γύρω από την ύπόθεση φαίνεται πως κινούνται σε γρήγορο ρυθμό. Όλοι διάξιοντες να ξεκαθαρίση ή ύπόθεση. Οι άρχες για να εκδώσουν τά πρώτα και να καταλογίσουν ευθύνες. Το 'Αρχηγείο Ναυτικού από εύλογη ευαισθησία για την άπώλεια 44 ψυχών, για τη μνημή των όποιων άποφάσεις τριμερού πενθός. Η έταιρία του δεκαμεσολογίου, τέλος, ή οποία έχει άνειλημμένες ύποχρεώσεις και πρέπει, όπως λέγεται, να διεύξη το σμυταύλαμα του πλοίου της από τον Πειραιά.



Συγγενείς των θυμάτων θρηνούν τους άγαπημένους τους, Σαρναντατέριες οίκογένειες κερωνοβολήθηκαν, και μαζί τους θλίβεται όλόκληρος ο 'Ελληνικός λαός.

## Η χρεσινή αυτοψία

Σήμερα, πιθανώς, περατοίται ή προανακρίση που διενηγεί το Κεντρικό Λιμεναρχείο Πειραιά και ύποβάλλεται ή σχετική δικογρασία στην Εισαγγελία Πειραιά. Στην Εισαγγελία Πειραιά, επίσης, θα ύποβληθή και τό πόρισμα της έδικτικής έπίτροπής του 'Αρχηγείου Ναυτικού, που συνάστειθη για να κινή παράλληλη προανακρίση γύρω από την ύπόθεση. Ο προϊστάμενος της Εισαγγελίας Πειραιά κ. Π. Νικολαΐδης, θα μέλπει τις έλεγχώσες που θα προκύψουν από τις δυο διαδικασίες και θα κινήση τη διαδικασία του νόμου για τό διεύξη των τυχών ύπευθύνων.

## Ευθύμα και οσδαρά ΑΡΙΣΤΟΦΑΝΗΣ

Και όμως, για τόσες πονηρές έπισηρηματιές δεν έχει τόση σημασία ή ιδιότητα του ποιητή όσο ή ιδιότητα του θραυρατικού συγγραφέα, που άποτελεί και τό στοιχείο της έμπορικότητάς του. Αυτός ή άκαμπαξικός 'Αριστοφάνης ένδιέφερε άνέκον ημερικά είδιώματα στοιχεία — όπως τά παλιά χρόνια οι παραστάσεις ένός διεστημού κινείσθαι — και άλλων τοιούτων ή μη... τοιούτων, μέσα στη θεατρική μας ιστορία.

## Συλλυπητήριο τηλεγράφημα του Βασιλέως

ΑΘΗΝΑΙΟ. 17. 'Ο βασιφικικός σταθμός του Μπι-Μπι-Σί μετέβαλε ότι ο Βασιλέως Κωνσταντίνος άπέστειλε στον 'Αρχηγό των 'Ελληνικών Ένόπλων Δυνάμεων στρατηγό 'Αγγελή τό άκόλουθα τηλεγράφημα:

Επίσημοι για τίς άρχαιότητες των συλλόγων φοιτητών Ναυτικής 'Αθήνων, Πολιτικών Μηχανικών και Τοπογράφων Μηχανικών του Ε. Μ. Πολυτεχνείου και της Ανωτάτης Γεωμετρικής Σχολής 'Αθηνών, με χθεσινές άνακοινώσεις έκφράσαν τις άπόψεις τους και διατυπώνουν αίτηματα για τίς εκλογές της άκυρίας.